

Planritning

Planritningen visar hur byggnaden ser ut inuti. I planritningen redovisar du bland annat hur stort du planerar att bygga. Du visar även att alla grundläggande funktioner finns i byggnaden och att du kommer få in tillräckligt med dagsljus till dina rum. Vid nybyggnad av enbostadshus är det krav på att byggnaden ska vara tillgänglig enligt Boverkets byggregler. Glöm inte kontrollmäta din ritning så att skalan stämmer.

Följande ska redovisas på planritningen:

- Sektionsmarkering, t.ex.: A-A (1)
- Måttsättning, utvärdig fasad
- Möblering av fast inredning som t.ex.: WC, köksinredning, eldstad
- Rumsbeskrivning: förråd, sovrums, WC, kök, vardagsrum, tvätt, hall mm
- Dörrar och fönster
- För enbostadshus där man har sovrums endast på övervåning ska en alternativ sovplats redovisas på bottenvåningen (streckad linje)
- Måttsättning av takutsprång om takutsprång är större än 50 cm från fasad
- Ritning och skalstock i skala 1:100
- Ritningshuvud

Vid eventuell ändring:

- Ringa in eventuell ändring så att det tydligt framgår var ändringen ska göras
- Ange datum för revidering i ritningshuvudet

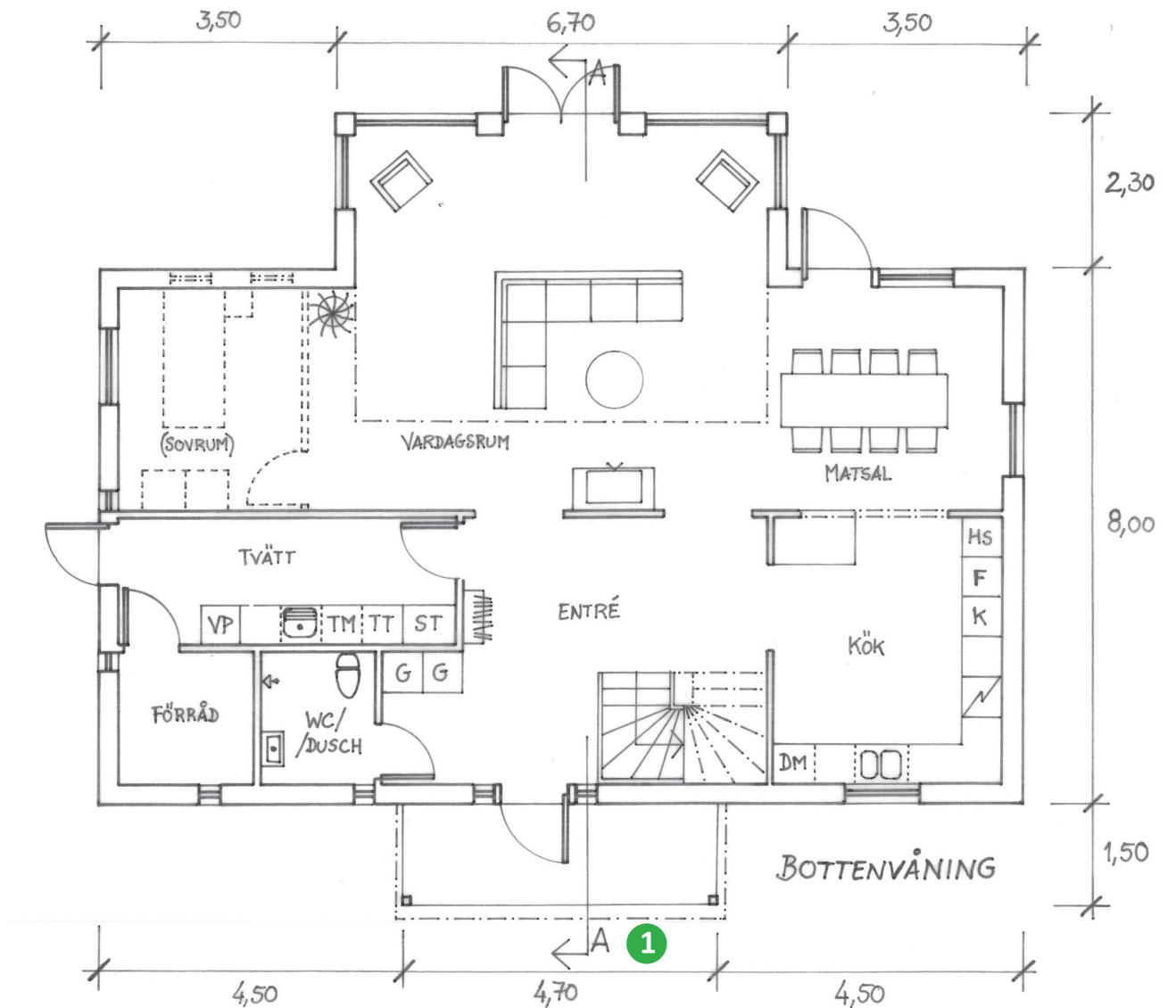

0 1 2 3 4 5 m
Skala 1:100

FASTIGHETSBETECKNING
Nybyggnad av enbostadshus
Planritning
A4, skala 1:100
Datum: 2015-02-20
Reviderad:

Planritning

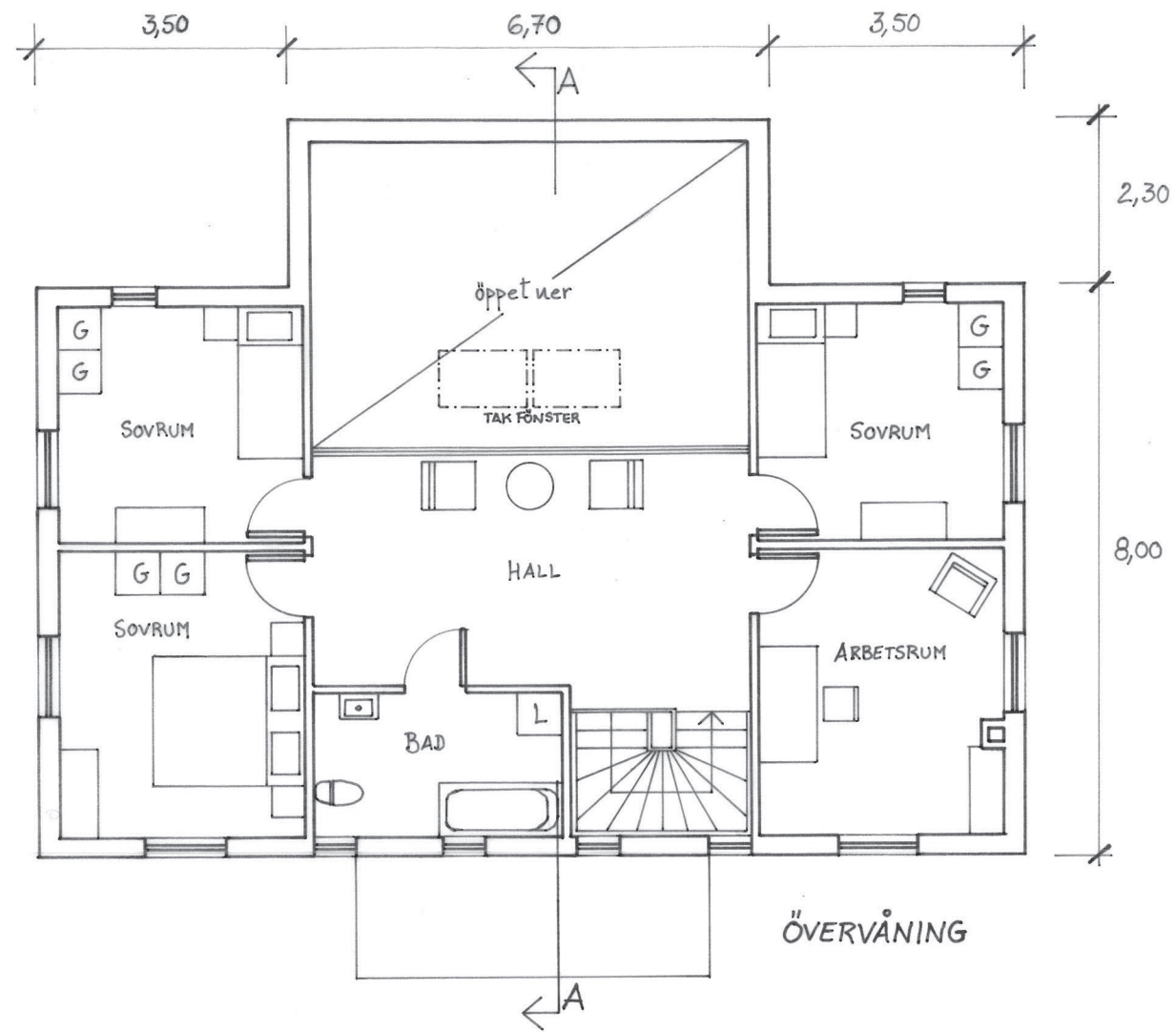

FASTIGHETSBECKNING
Nybyggnad av enbostadshus
Planritning
A4, skala 1:100
Datum: 2015-02-20
Reviderad: